



Gestaltpädagogik Lehrgang 2016 bis 2018

Lehrgangsleitung: Annemarie Weilharter und Mag.a Birgit de Cillia

**Einzelseminar oder Einführungsseminar zum Gestaltpädagogiklehrgang mit
Seelsorge nach Dr. Albert Höfer**

(EU Marke – Graduierung zur/m Gestaltpädagogen/in)

„Der Baum und seine Wurzeln“

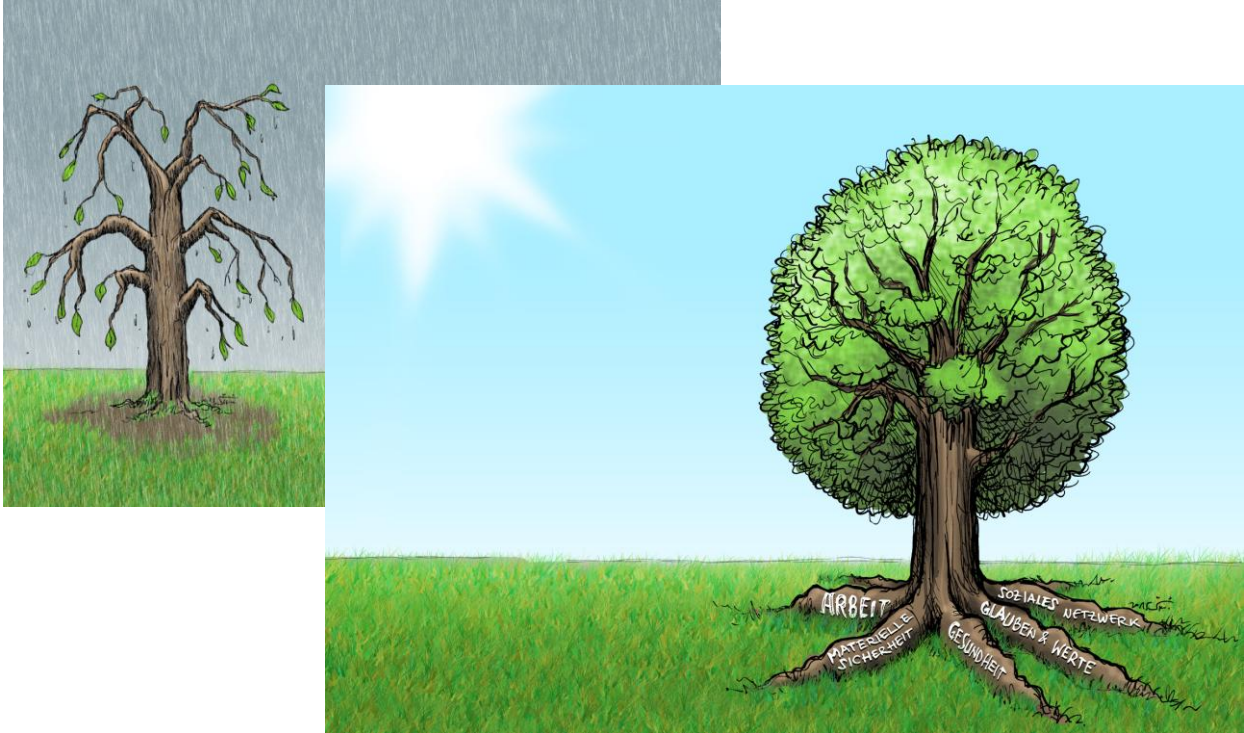

Das ist Gestaltpädagogik: ressourcenorientiert, nachhaltig und tiefgreifend durch Bildererleben, kreativ und individuell für jeden Menschen

Es war einmal ein Baum, der wünschte sich nichts sehnlicher, als genau so grüne Blätter zu haben wie der Nachbarsbaum. Er strengte sich an, war brav und dankbar für jedes kleine neue Blatt. Leider fielen die Blätter immer wieder auf den Boden. Traurig senkte er seine Krone Richtung Boden und da sah er etwas, was ihn sehr betroffen machte. Seine Wurzeln waren dünn und teilweise schon abgebrochen. Auf einmal wusste er, was er tun müsse...seine Wurzeln stärken!!! So machte er sich mit gestaltpädagogischen Methoden auf die Suche. Er wurde sich seiner Einzigartigkeit bewusst, er achtete nun drauf, dass er täglich die Sonne bis in seine Wurzeln hineinscheinen ließ, auf einmal genoss er auch den Regen. Wenn ein Sturm am Himmel aufzog, so wehrte er sich nicht mehr dagegen, sondern seine Zweige wurden biegsam und die Blätter wirbelten mit dem Wind. Wenn einige Blätter auf den Boden fielen, so wusste er genau, dass wieder neue Blätter nachkamen. Als er wieder auf den Boden blickte, sah er, dass seine Wurzeln nun tief in den Boden hineinreichten. Was war geschehen? Er ist einfach widerstandsfähiger gegenüber den Umwelteinflüssen geworden, und wusste nun um seine Stärken und Schwächen. Der Baum genoss sein SO-SEIN und er fühlte sich nun endlich auch schön.

Nur ein Baum mit starken Wurzeln trägt viele Früchte.



Gestaltpädagogik Lehrgang 2016 bis 2018

Lehrgangsleitung: Annemarie Weilharter und Mag.a Birgit de Cillia

Das ist Seelsorge: Vertiefung der Glaubensidentität, ein heilendes Gottesbild
(keine Religionszugehörigkeit erforderlich)

Ein Mensch, der nicht an die göttliche Quelle angeschlossen ist, glaubt, immer alles alleine machen zu müssen. Die Schöpfungsgeschichte widerlegt das. Bei Gott darf ich so sein wie ich bin, da brauche ich nicht zu anderen schauen, die ich für besser halte, für attraktiver, für erfolgreicher. Ich habe Talente bekommen, die ich aus Angst mich zu blamieren, aus Angst vor Fehlern, aus Angst vor Ablehnung nicht lebe. Gott hat mir aber Begabungen mitgegeben, die die Welt braucht, und die mich glücklich machen. Diese zu entdecken und zu leben, garantiert einen emotionalen Wohlstand.

Eine Glühbirne, die nicht an die Stromquelle angeschlossen ist, kann nicht brennen.

Zielgruppe und Zielsetzung:

Für Frauen und Männer ab dem 24. Lebensjahr mit jeglichem beruflichen Hintergrund, denn es zählt nur eines: das Erlangen der psychischen Widerstandsfähigkeit (Resilienz), um berufliche und private Herausforderungen lösungsorientiert und sichtbar besser bewältigen zu können.

2

Einführungsseminar

Kursort: Klagenfurt

Termin: Fr. 23. September 2016 bis Sa. 24. September 2016
04. November 2016 bis Sa. 25. November 2016

Kurszeiten: 1. Tag 17.00 Uhr bis ca. 22.00 Uhr
2. Tag 9.00 Uhr bis ca. 19.30 Uhr

Kurskosten: € 125,00 plus 20% UST und Seminarraumkosten €20,00

Verbindliche Anmeldung gültig nur mit Anzahlung von 50% der Kurskosten:

IBAN: AT914303089015220000 – VB Murau – **Vielen DANK!**

Reihung nach Anmeldedatum–begrenzte TN Zahl

Stornobedingungen: Schriftliche Absage (Mail) 4 Wochen vor Beginn des Seminares, Rückerstattung der Anzahlung, dh. keine Kosten. Schriftliche Absage 2 Wochen vor Beginn des Seminares – Anzahlung wird einbehalten. Danach wird das Seminar zur Gänze in Rechnung gestellt.

(ankreuzen) Stornobedingungen gelesen und akzeptiert



Gestaltpädagogik Lehrgang 2016 bis 2018

Lehrgangsführung: Annemarie Weilharter und Mag.a Birgit de Cillia

Schriftliche Anmeldung erforderlich

Name, Titel	
Geburtsdatum	
Wohnadresse	
Telefonnummer	
Mailadresse	
Datum	
Unterschrift	

Termine gesamter Lehrgang (10 Module/alle 3 Monate - Beginn 1. Tag 17.00)

2016	07. Dez. – 10. Dez. 2016
2017	23. März -26. März 2017
	22. Juni – 25. Juni 2017
	21. Sept. – 24. Sept. 2017
	07. Dez. – 10. Dez. 2017
2018	15. März – 18. März 2018
	20. Juni – 23. Juni 2018
	Wird noch bekanntgegeben
	Wird noch bekanntgegeben
	Wird noch bekanntgegeben

(ankreuzen) Bitte um Zusendung der Anmeldung zum gesamten Lehrgang und den Zahlungskonditionen.

Kontakt und Information

Annemarie Weilharter, Keltensstraße 59, 9073 Viktring

Telefon: 0650/84 29 008

Email: office@gestaltpaedagogik-ktn.at

Homepage: www.gestaltpaedagogik-ktn.at

Veränderung findet nur statt,
wenn der Mensch wird,
was er ist.

Nicht wenn er versucht zu werden,
was er nicht ist.

Der Mensch ist sehr stark,
wenn er das lebt, was er ist.